TÜRÇEV
TÜRKİYE ÇEVRE EĞİTİM VAKFI

SAYI-53/EYLÜL 2020

30 EYLÜL 2020

SAYI-53/EYLÜL 2020 Sayfa 1

MAVİ BAYRAK

2020 YILI ULUSAL MAVİ BAYRAK ÖDÜL TÖRENİ, KÜLTÜR VE TURİZM BAKANI SAYIN MEHMET NURİ ERSOY' UN KATILIMIYLA GERÇEKLEŞTİ

Türkiye Çevre Eğitim Vakfı-TÜRÇEV tarafından her yıl farklı bir yörede o yıl tüm ödüle hak kazanan plaj, marina ve yatları temsilen yapılan Ulusal Mavi Bayrak Töreni bu yıl İzmir Büyükşehir Belediyesi ve Çeşme Belediyesi ev sahipliğinde Çeşme-Ilıca Halk Plajı'nda yapıldı.

Kültür ve Turizm Bakanı Mehmet Nuri Ersoy, İzmir Valisi Yavuz Selim Köşger, CHP Genel Başkan Yrd. Tuncay Özkan, AKP İzmir Milletvekili Ceyda Bölünmez Çankırı, İzmir Büyükşehir Belediye Başkanı Tunç Soyer, Antalya Büyükşehir Belediye Başkanı Muhittin Böcek, Çeşme Belediye Başkanı Muammer Ekrem Oran, TÜRÇEV Başkanı Rıza Tevfik Epikmen, İzmir ilçe belediye başkanları, kaymakamlar, gazeteciler Uğur Dündar, Korcan Karar ve halkın katılımı ile gerçekleşti. Büyük bir coşku ile kutlanan törende çevre ve turizm adına önemli mesajlar verildi. Törende ayrıca Vakfımızca koordine edilen En İyi Çevre Eğitim ve Bilinçlendirme Etkinlikleri Jürisi tarafından ödüle layık görülen aşağıda isimleri belirtilen belediye, turizm tesisleri ve marinalara da ödülleri takdim edildi.

2019 yılında Mavi Bayrak Programı kapsamında yaptıkları En İyi Çevre Eğitim Etkinlikleri için ödül alan belediye, turizm tesisleri ve marinalar:

PLAJ KATEGORİSİ		MARİNA KATEGORİSİ
Belediye	**Otel-Turizm Birliği**	Mersin Marina
Muratpaşa Belediyesi	Barut Lara Otel	D-Marin Göcek
Antalya Büyükşehir Belediyesi	Crystal Hotels	Milta Bodrum Marina
Kuşadası Belediyesi	Güral Premier Belek Otel	
Marmaris Belediyesi	KUYAB (Kundu Turizm Yatırımcıları Birliği)	

MAVİ BAYRAK DENETİMLERİ

2020 sezonu çalışmaları kapsamında Mavi Bayraklı plaj, marina ve yat denetimleri tamamlandı. Sezon süresince 542 Plaj, 22 Marina ve 2 de yat denetimi olmak üzere toplamda 566 denetim yapılmıştır. Kontrollü normalleşme sürecinde önlemlere uyarak açılan plajlarda COVID'e bağlı herhangi bir olay yaşanmamış olup, Mavi Bayrak Ödüllü Plajlar güvenli alanlar olarak yerini korumuştur.

AKDENİZ ÜLKELERİ MAVİ BAYRAK HAFTASI-BLUE FLAG MED WEEK

BF MED WEEK-Akdeniz Ülkeleri Mavi Bayrak Haftası, temmuz ayının ilk haftasında düzenlenen plaj temizlik aktivitelerinden oluşan bir kampanyadır. 2020 yılında dördüncüsü düzenlenen bu kampanyaya Akdeniz'e kıyısı olan 11 ülke katılmaktadır. Günümüzde çoğumuz okyanuslarımızdaki kirliliğin, plastik atıkların besin zincirine girdiğinin ve birçok türe zarar verdiğinin bilincindeyiz. Bu kampanyanın amacı sadece farkındalık yaratmak değil, aynı zamanda somut eyleme geçmektir.

11 Akdeniz ülkesinde "Bizi Birleştiren Deniz İçin Çalışıyoruz" sloganıyla gerçekleştirilen etkinlik kapsamında Antalya Büyükşehir Belediyesi'nin Mavi Bayraklı Konyaaltı EKDAĞ Halk Plajı'nda TÜRÇEV, Büyükşehir Belediyesi çalışanları, Antalya Yelken ve Deniz Sporları İhtisas Kulübü öğrencileri ve halkın desteğiyle 11 Temmuz'da çevre temizliği yapıldı. Konyaaltı plajında gerçekleştirilen bu etkinlik ile plaj kullanıcılarına atıkların deniz ve plajlarımıza verdiği zararı somut bir şekilde göstermek ve bilinç düzeylerini arttırmak amaçlanmıştır. Gerçekleştirilen etkinlikte 10 dk. içinde plajda toplanan atıklar bir alanda sergilenmiş ve atık kategorilerine ayrılmıştır.

Yine etkinlik kapsamında Didim Altınkum Halk Plajı ve Çeşme Ilıca Plajı'nda plaj temizliği etkinliği gerçekleştirildi.Didim Altınkum Halk Plajında 07 Temmuz 2020 tarihinde gerçekleştirilen etkinliğe plaj kullanıcıları, belediye çalışanları ve turistler katıldı. Gerçekleştirilen plaj temizliği etkinliğinde 26 torba, 175 kilo atık toplanarak; cam, plastik, metal, karton ve diğer atıklar olmak üzere karakterizasyon çalışması yapılmıştır.

Çeşme Ilıca plajında ise 16 Temmuz 2020 tarihinde gerçekleştirilen etkinliğe Çeşme Belediyesi çalışanları, plaj kullanıcıları ve turistler katıldı. Plaj temizliği sonucu 19 torba, 80 kilo atık toplandıktan sonra aynı şekilde ayrıştırılarak karakterizasyon çalışması yapılmıştır.

Yapılan karakterizasyon çalışmalarıyla plajların genel olarak hangi atık türleri tarafından daha fazla kirletildiği açısından bir fikir oluşturularak azaltılmasına yönelik önlemler alınmasına katkı sağlayabilmek amaçlanmıştır. Plajlarda yapılan temizlik aktivitelerinde benzer şekilde kategorizasyon yapılması hem geri dönüşümlü atıkların ayrıştırılması hem de farkındalık yaratmak amaçlı önerilmektedir.

ÇEVRE BİLİNCİ FARKINDALIK SOHBETLERİ @mavibayrakturkiye

Sosyal medya hesaplarımızın açılışından itibaren çeşitli farklı sohbetlerle, denizlerimiz ve çevre için önemli konularda bilgilendirici sohbetler Mavi Bayrak Ulusal Koordinatörü Almıla Kından Cebbari moderatörlüğünde konusunda uzman kişilerin katılımı ile Temmuz ayı ilk haftalarında gerçekleştirilmiştir. Sohbet konuları ve konuk bilgileri aşağıda listelenmiş olup, canlı yayın kayıtları @mavibayrakturkiye instagram hesabı ve youtube kanallarımızdan izlenebilir.

02 Temmuz 2020 – Denizlerimizdeki İstilacı Yabancı Türlerle Mücadele, Mehmet Gölge-UNDP Proje Yöneticisi

06 Temmuz 2020 – Sürdürülebilirliğin Temelleri ve Onarıcı Yaklaşım, Buket Atlı-Orman6 Sürdürülebilirlik Danışmanı

09 Temmuz 2020 – Farkında Olmadığımız Atıklar ve Sağlığımıza Etkileri, İlkim Yiğit-Atık Yönetimi Uzmanı

MARMARİS'TE MAVİ BAYRAK KOORDİNASYON TOPLANTISI

2020 yılı Mavi Bayrak sezon çalışmaları ve 2021 yılı için Mavi Bayrak alma potansiyeli olan yerlerin değerlendirilmesi için 20 Temmuz 2020 tarihinde Marmaris Belediyesinde toplantı gerçekleştirilmiştir. Toplantıya Muğla İl Sağlık Müdürlüğü yetkileri, Türkiye Çevre Eğitim Vakfı Muğla Koordinatörü Gürcan Kaya ile Marmaris Belediyesi Mavi Bayrak Sorumlusu Suzan Zift katılmıştır. Toplantıda özellikle Marmaris bölgesindeki Mavi Bayrak potansiyeli olan yerlerle alakalı değerlendirmeler yapılmış ve 2021 yılı için planlamaya alınmıştır. Yapılan çalışmaların neticesinde Mavi Bayrak sayısının arttırılması hedeflenmektedir.

BODRUM BELEDİYESİ TEMİZLİK GÖREVLİLERİNE EĞİTİM

Mavi Bayrak Kriterlerinden birisi de Mavi Bayrağa Sahip bir plajın temizlik derecesinin A+ veya A değerlerinde olmasıdır. Bu konuda plaj temizliğinin sağlanması için plajlarda Plaj Temizliği Ölçüm Metodu uygulanmaktadır. Bu yöntemin uygulanması ve plajlarımızın korunması amacıyla, Bodrum Belediyesine ait Mavi Bayraklı plajlarda görevlendirilen 10 temizlik personeli ve 2 cankurtarana, 17 Ağustos 2020 tarihinde, Bodrum Belediyesi Göltürkbükü Halk Plajında Plaj Temizliği Ölçüm Metodu uygulamalı olarak anlatılmıştır. Bu sayede Belediye bünyesinde bulunan Mavi Bayraklı plajların temizliklerinin daha düzenli yapılması ve kriterlere uygun kalması hedeflenmiştir.

YEREL MAVİ BAYRAK TÖRENLERİ

ALİAĞA MAVİ BAYRAK TÖRENİ

Aliağa'da bulunan Ağapark Sosyal Tesisleri'nde 26 Haziran 2020 tarihinde Mavi Bayrak Töreni gerçekleştirildi. 4. kez gerçekleştirilen törende pandemi süreci nedeniyle maske ve sosyal mesafe kuralları göz önünde bulundurularak sınırlı sayıda katılımcı olmasına özen gösterildi. Törene Aliağa Belediye Başkanı Sn. Serkan Acar, Garnizon Komutanı Hv. Albay Faruk Altun, TÜRÇEV İzmir ve Kuzey Ege Koordinatörlüğü, Aliağa Belediye Başkan Yardımcıları, Aliağa Esnaf Odaları Başkanları ve basın mensupları katıldı.

AYVALIK BELEDİYESİ MAVİ BAYRAK TÖRENİ

30 Haziran 2020 tarihinde Ayvalık Belediyesi Paşalimanı Sosyal Tesislerinde gerçekleştirilen törende Ayvalık genelinde Mavi Bayrak almaya hak kazanan 10 Plaj ve 1 Marinaya bayrakları verilerek Mavi Bayrak sezonu açıldı. Ayvalık Belediye Başkanı Sn. Mesut Ergin'in ev sahipliğinde yapılan törende; Balıkesir Büyükşehir Belediye Başkanı Sn. Yücel Yılmaz, Balıkesir İl Kültür ve Turizm Müdürü Sn. Mustafa Çaltı, AK Parti Ayvalık İlçe Başkanı Hakan Kayaalp, MHP Ayvalık İlçe Başkanı Mehmet Sıray, TÜRÇEV İzmir ve Kuzey Ege Koordinatörlüğü, Ayvalık Belediye Meclis Üyeleri, Turizmciler, Mavi Bayrak almaya hak kazanan tesislerin yetkilileri, Birlik Ortopedik Engelliler Derneği bünyesindeki engellilerle çok sayıda vatandaş hazır bulundu.

Ulusal ve yerel haber ajanslarının da ilgiyle takip ettiği tören Ayvalık Belediyesi'nin sosyal sorumluluk projesi olan ve çocuklardan oluşan ''Zeytin Çekirdekleri'' orkestra grubunun verdiği konserle başladı. Tören etkinliği Ayvalık Belediyesi tarafından Paşalimanı Sosyal Tesisi bünyesinde bulunan engellilerin denize girmesine yardımcı olacak iskeleye kurulmuş asansör sisteminin bir engelli vatandaş tarafından kullanılmasıyla sonlandırıldı.

FOÇA KARAKUM HALK PLAJI MAVİ BAYRAK TÖRENİ

İzmir Foça'da Karakum Halk Plajında 1 Temmuz 2020 tarihinde pandemi süreci nedeniyle maske ve sosyal mesafe kurallarına uyularak sınırlı sayıda katılımcının iştirak ettiği yerel Mavi Bayrak Töreni gerçekleştirildi. Düzenlenen törene Foça Belediye Başkanı Sn. Fatih Gürbüz, TÜRÇEV İzmir ve Kuzey Ege Koordinatörü Doğan Karataş, Foça Belediye Meclis Üyeleri, Hanedan Beach Club ve Mark Warner Phokaia Beach Resort tesis yetkilileri, yerel basın mensupları ve sınırlı sayıda halk katıldı.

DENİZCİLİK VE KABOTAJ BAYRAMI'NDA MAVİ BAYRAK TÖRENİ

Antalya'da Muratpaşa Belediyesi'nin falezlerin denizle buluştuğu noktada yer alan Konserve Koyu, Mobil, İnciraltı, Erdal İnönü Kent Parkı ve Erenkuş falez plajlarına Mavi Bayrakları düzenlenen törenle teslim edildi. 1 Temmuz Denizcilik ve Kabotaj Bayramı'nda Erenkuş Falez Plajı'nda düzenlenen törene TÜRÇEV Antalya İl Koordinatörü Lokman Atasoy, Muratpaşa Belediye Başkanı Ümit Uysal ve halk katılım sağladı.

KAŞ BELEDİYESİ İNCEBOĞAZ HALK PLAJI MAVİ BAYRAK ÖDÜL TÖRENİ

Kaş Belediyesi tarafından işletilen İnce Boğaz ve Acısu Halk Plajları ilk kez Mavi Bayrak ödülünü almaya hak kazandı. İlçede ödül alan plajlar adına İnce Boğaz Halk Plajında 30 Temmuz 2020 tarihinde tören düzenlendi. Törene Kaş Kaymakamı Şaban Arda Yazıcı, Belediye Başkanı Mutlu Ulutaş, Garnizon Komutanı Deniz Binbaşı Serdar Yıldırım, Türkiye Çevre Eğitim Vakfı (TÜRÇEV) Antalya Koordinatörü Lokman Atasoy, İlçe Milli Eğitim Müdürü Melih Eroğlu, Orman İşletme Müdürü Süleyman Demir, İlçe Tarım ve Orman Müdürü Gökhan Göktaş, Sağlık Grup Müdürü Dr. Dilek Kantur, Vakıf Müdürü Ayhan Yıldırım, daire amirleri ve Kaş halkı katıldı.

GÜZELBAHÇE MAVİ BAYRAK TÖRENİ

İzmir Güzelbahçe ilçesinde bulunan Güzelbahçe 2. Liman Halk Plajında 15 Ağustos 2020 tarihinde Mavi Bayrak töreni düzenlendi. Düzenlenen törene İzmir Büyükşehir Belediye Başkanı Sn. Tunç Soyer, İzmir Milletvekili Sn. Özcan Purçu, Güzelbahçe Belediye Başkanı Sn. Mustafa İnce, Gaziemir Belediye Başkanı Sn. Halil Arda, TÜRÇEV İzmir ve Kuzey Ege Koordinatörü Doğan Karataş, basın mensupları ve halk katıldı.

Törende İzmir Büyükşehir Belediyesinin güvenli plajlar oluşturmak için açtığı cankurtaran kursunu başarıyla tamamlayan cankurtaranlara sertifikaları verildi. Törende yapılan konuşmaların ardından cankurtaran eğitimini başarıyla tamamlayan 5'i Bayan toplam 49 genç TSSF onaylı Gümüş Bröve belgelerini İzmir Büyükşehir Belediye Başkanı Sn. Tunç Soyer ile birlikte İzmir Milletvekili Sn. Özcan Purçu ve Güzelbahçe Belediye Başkanı Sn. Mustafa İnce'nin elinden aldı.

Yapılan etkinliklerin ardından ulusal ve yerel basının büyük bir ilgiyle takip ettiği tören; İzmir Büyükşehir Belediye Başkanı Sn. Tunç Soyer, Güzelbahçe Belediye Başkanı Sn. Mustafa İnce, TÜRÇEV İzmir ve Kuzey Ege Koordinatörü Doğan Karataş ve halkın katılımıyla büyük bir coşku içerisinde Mavi Bayrak göndere çekilerek sonlandırıldı.

KUŞADASI MAVİ BAYRAK TÖRENİ

Aydın Kuşadası'nda Kuşadası Belediyesi ev sahipliğinde Kadınlar Denizi Halk Plajında 24 Ağustos 2020 tarihinde Mavi Bayrak Töreni gerçekleştirildi. Düzenlenen törene Kuşadası Belediye Başkanı Sn. Ömer Günel, Belediye Meclis Üyesi Sn. Tibet Özer, TÜRÇEV İzmir ve Kuzey Ege Koordinatörü Doğan Karataş, ARYA A.Ş. Yönetim Kurulu Başkanı Engin Doyran, Turizmciler, Mavi Bayrak almaya hak kazanan tesislerin yetkilileri, basın mensupları ve sınırlı sayıda vatandaşın katıldığı törende TÜRÇEV İzmir ve Kuzey Ege Koordinatörü Doğan Karataş tarafından ''2020 Yılı En İyi Çevre Eğitim Etkinlikleri Ödülü'' Kuşadası Belediye Başkanı Sn. Ömer Günel'e takdim edildi.

KAMU KURUMLARI VE YEREL YÖNETİM ZİYARETLERİ

BODRUM KAYMAKAMI ZİYARETİ

2020 yılı Bodrum bölgesindeki Mavi Bayraklı plajlar hakkında bilgi vermek üzere, TÜRÇEV Muğla Şube Koordinatörü Gürcan Kaya, 1 Temmuz 2020 tarihinde Bodrum Kaymakamı Bekir Yılmaz'ı makamında ziyaret ederek Bodrum bölgesindeki Mavi Bayraklı plaj, marina ve yatlar hakkında kendisine bilgi verip görüş alışverişinde bulunulmuştur.

FETHİYE BELEDİYESİ ZİYARETİ

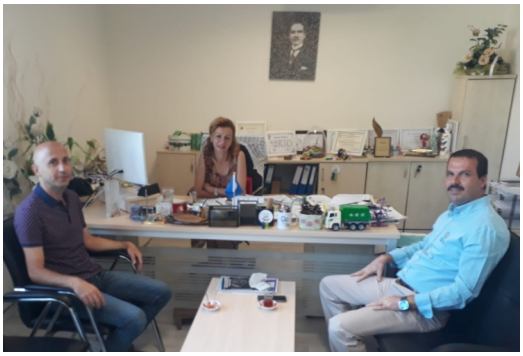

2020 yılı Mavi Bayrak sezonunda bölgesel açıdan değerlendirmeler yapmak ve Mavi Bayrak denetimleri kapsamında plajların durumunu değerlendirmek için, Türkiye Çevre Eğitim Vakfı Muğla Şube Koordinatörü Gürcan Kaya, 27 Temmuz 2020 tarihinde Fethiye Belediyesi Çevre Koruma ve Kontrol Müdürü Selver Hatice Kabak ile Mavi Bayrak sorumlusu Seda Soydemir ile Fethiye Belediyesinde toplantı gerçekleştirmiştir. Toplantı kapsamında bölgedeki plajların son durumları ele alınarak, 2021 yılı için yapılacak çalışmalar planlanmıştır.

BODRUM BELEDİYESİ ZİYARETİ

Bodrum Belediyesine ait 11 adet Mavi Bayraklı Halk plaklarının değerlendirmesini yapmak üzere, Bodrum Belediyesi Destek Hizmetleri Müdürü Hasan Duman 10 Ağustos 2020 tarihinde Türkiye Çevre Eğitim Vakfı Muğla Şubemizi Ziyaret etmiştir. Ziyaret kapsamında Bodrum Belediyesi Mavi Bayraklı Halk Plajları için 2021 yılında yapılacak çalışmalar planlanmış, Mavi Bayrak potansiyeli olan yerler değerlendirilmiştir.

MARMARİS BELEDİYESİ ZİYARETİ

2020 yılı Mavi Bayrak sezon değerlendirmeleri kapsamında, Marmaris Belediye Başkanı Sayın Mehmet Oktay'ı Makamında ziyaret ettik. Ziyaret kapsamında Marmaris bölgesindeki Mavi Bayraklı plajlar hakkında kendisiyle bilgi alış verişinde bulunduk. Marmaris Belediyesi Mavi Bayrak sorumlusu Suzan Zift' inde katılımıyla, Marmaris Bölgesinde 2021 yılı için potansiyel Mavi Bayrak alabilecek yerler hakkında çalışmalar başlatılmıştır.

KATILDIĞIMIZ SEMİNER, ÇALIŞTAYLAR ve ETKİNLİKLER

KADRİYE HALK PLAJININ AÇILIŞI

Kültür ve Turizm Bakan Yardımcısı Sn. Nadir Alparslan ile Antalya Şube Koordinatörü Lokman Atasoy'un katılımı ile 20 Ağustos tarihinde Kültür ve Turizm Bakanlığı'nca yeniden yapılandırılan Kadriye Halk Plajının açılışını gerçekleştirildi.

Geçtiğimiz yıl Belek ve Kadriye halk plajlarının iptal edilen Mavi Bayrak ödüllerini tekrar alabilmesi için gereklilikler Bakan Yardımcısına anlatılıp plajda Bakanlık temsilcileri ile koordineli bir şekilde hayata geçirilen kriterler yerinde incelenirken, Antalya için önem arz eden deniz kaplumbağaları kurtarma ve rehabilite merkezinin bölgede kurulmasına dair çalışmalara başlandığı yerinde görüldü.

İNSANA YAKIŞIR İŞ VE EKONOMİK BÜYÜME BAĞLAMINDA SÜRDÜRÜLEBİLİR TURİZM PANELİ

Vakfımız Mavi Bayrak Ulusal Koordinatörü Almıla Kından Cebbari, Sürdürülebilirlik Adımları Derneği tarafından Akıllı Hayat 2030 sürdürülebilirlik yaklaşımı kapsamında Zorlu Holding desteğiyle 6 Ağustos 2020 tarihinde gerçekleştirilen Amaç 8: İnsana Yakışır İş ve Ekonomik Büyüme ekseninde Sürdürülebilir Turizm konusundaki panelde konuşmacı olarak yer aldı.

Sürdürülebilirlik alanında yapılan çalışmaların iletişiminin yapılması kadar, kurumların bir araya gelerek deneyim paylaşmasının ve ortak projeler üretmesinin de bir o kadar önemli olduğunu düşünen Sürdürülebilirlik Adımları Derneği'nin, UNDP Türkiye çözüm ortaklığında yaptığı Sorunlara Çözümler Buluşmaları, Sürdürülebilir Kalkınma Amaçları özelinde yapılan ilham verici çalışmaları ve iyi uygulama örneklerini dinlemek, karşılıklı fikir ve deneyim paylaşımında bulunmak amacıyla sosyal girişimcileri, sivil toplum kuruluşlarını, özel sektörü ve kamu kurumlarını bir araya getiriyor.

6 Ağustos 2020 tarihinde gerçekleşen Amaç 8: İnsana Yakışır İş ve Ekonomik Büyüme ekseninde Sürdürülebilir Turizm konusunda gerçekleşen panelin katılımcıları;

• Gökmen Argun, GEF, Küçük Destek Programı (SGP) Ulusal Koordinatörü (Moderatör)

• Almıla Kından Cebbari, TÜRÇEV Mavi Bayrak Programı Ulusal Koordinatörü

• Bülent Köstem, Cittaslow Türkiye Teknik Koordinatörü

• İlhan Koçulu, Koçulu Peynircilik Yönetim Kurulu Başkanı

• Selda Susal Saatçi, Anadolu Efes Kurumsal İletişim ve İlişkiler Direktörü

Sürdürülebilir Turizm alanında Türkiye'de önemli adımların gerçekleşmesini sağlayan aktörlerin deneyimlerini paylaştığı panelin tamamını Sürdürülebilirlik Adımları YouTube kanalından izleyebilirsiniz.

ULUSLARARASI KIYI TEMİZLİĞİ GÜNÜ ETKİNLİĞİ KONYAALTI VE LARA PLAJLARINDA DÜZENLENDİ

Kıyıların ve denizlerin korunmasına yönelik farkındalık oluşturma amacıyla dünyada her yıl Eylül ayının 3. Cumartesi günü kutlanan Uluslararası Kıyı Temizliği Günü (International Coastal Cleanup Day) kapsamında dünyaca ünlü Konyaaltı ve Lara plajlarında 19 Eylül 2020 tarihinde kıyı ve deniz temizliği etkinliği düzenledi. Konyaaltı Sahili Ekdağ Plajı'nda deniz dibi temizliği ve Lara Sahili Birlik Plajı'nda kıyı temizliği olmak üzere eşzamanlı kıyı ve deniz dibi temizlikleri gerçekleştirdi. Antalya Büyükşehir Belediyesi'nin düzenlediği etkinliğe, Antalya Büyükşehir Belediyesi, TÜRÇEV, Sahil Güvenlik Antalya Grup Komutanlığı, Çevre Mühendisleri Odası Antalya Şubesi, Yunus Dalış Kulübü ve birçok çevre gönüllüsü destek verdi. Etkinlik sonunda toplanan atıklar kategorilere ayrıldı ve incelendi. Çevre eğitiminin önemine dikkat çekilmek istenen etkinlikte birçok farklı kategoride atık toplandı. Eş zamanlı olarak Lara Plajı'nda yapılan kıyı temizliği etkinliği sonunda çöp dolu torbalarla Lara Birlik Sahili'ne Antalya Yörük şivesiyle "Atmayın Voyyn" yazılarak, farkındalık oluşturulmak istendi.

YEŞİL ANAHTAR

OTELLERDE HİJYEN VE SÜRDÜRÜLEBİLİRLİK ÇALIŞMALARI ADLI WEBİNARA KATILDIK

20 Ağustos 2020 tarihinde Green Key Kenya Koordinatörlüğünde ve Green Key'in Kurumsal Ortakları'ndan biri olan Travel Without Plastic'in katkılarıyla diğer Ulusal Operatörlerin de katıldığı webinara katılım sağladık. Özellikle COVID 19 pandemi sürecinde otellerdeki uyulması gereken kurallar ve yeni uygulamalar hakkında bilgiler verildi.

GREEN KEY INTERNATIONAL'IN KOORDİNATÖRLÜĞÜNDE ZOOM TOPLANTILARINA KATILDIK

COVID 19 Pandemi süresince Yeşil Anahtar Programı süreç yönetimi ve tesislerimizin sürdürülebilirlik raporlarını okuyabileceğimiz yeni web sitemiz hakkında gerçekleştirilen zoom toplantılarına katılım sağladık. Yeni dönemde tesislerimiz için hazırladığımız raporları sunacağız.

YEŞİL ANAHTAR PROGRAMI SEZON DENETİMLERİ DEVAM EDİYOR

İzmir ve Kuzey Ege Yeşil Anahtar Denetimleri

İzmir ve Kuzey Ege Bölgesi sınırları içerisinde bulunan Yeşil Anahtar ödüllü tesislere Yeşil Anahtar denetimleri gerçekleştirildi.Çevrenin korunması yönündeki girişimleri ödüllendirerek destekleyen, iklim değişikliğinin önlenmesi ve sürdürülebilir turizme katkıda bulunmayı amaçlayan ve enerji kaynaklarını daha verimli kullanan çevreci turistik işletmelerin sayısını arttırmaya yönelik dünya çapında uygulanan uluslararası Yeşil Ödülü ile ilgili bölgemizde Çeşme'de yer alan Boyalık Hotel ve Çeşme Sheraton Hotel ve Ayvalık'ta yer alan Ortunç Hotel tesislerine Yeşil Anahtar denetim ziyaretleri gerçekleştirilerek temaslarda bulunuldu .

Muğla Yeşil Anahtar Denetimleri

Muğla ilinde, yeni başvuran otellerin de bulunduğu 7 otele 25-28 Ağustos 2020 tarihlerinde Yeşil Anahtar sezon denetimi gerçekleştirilmiştir. Denetim kapsamında otelin genel alanları, örnek bir oda, mutfak, restoran, atık alanı, çamaşırhane ve personel alanları incelenmiş olup Yeşil Anahtar programının otele ve çevreye olan katkısı değerlendirilmiştir.

Diğer İllerdeki Denetimler

2 Ekim 2020 tarihinde Ankara Radisson Blu Hotel'e yerinde bir sezon denetimi gerçekleştirilmiştir. Pandemiden kaynaklı tüm kurallara uyarak diğer illerimizde de bulunan tesislerimizin denetimleri hem yerinde hem online olmak üzere gerçekleştirilmektedir. Bu süreçte tesislerimizin maksimum seviyede aldıkları önlemlerle ve Yeşil Anahtar kriterlerine uyumlarıyla Sürdürülebilir Turizm'e katkıları büyüktür. Tüm tesislerimize teşekkür ederiz.

EKO-OKULLAR

YENİ EĞİTİM– ÖĞRETİM YILINA GİRERKEN...

Eko-Okullar Programı dahilinde ki çalışmalarımız tıpkı diğer yıllarda olduğu gibi 2020-2021 eğitim-öğretim döneminde de aynı hız ve motivasyonla sürdürülecek, okul nüfusu fiziken okula başlasa da, başlamayıp eğitime uzaktan devam edilse de Eko-Okullar Programı ve dahilindeki çevre eğitimi çalışmaları devam ettirilecektir.

Vakfımız çevre eğitim programlarını takip edip çevre konusunda aktif çalışmalar yapan tüm öğretmen-öğrenci ve idarecilerimizin Eko-Okullar, Okullarda Orman ve Çevrenin Genç Sözcüleri Programları Ulusal Koordinasyonu olarak yeni eğitim-öğretim yılını kutluyor, başarılı ve güzel bir yıl diliyoruz.

2020-2021 EĞİTİM-ÖĞRETİM YILI EKO-OKULLAR PROGRAMI YENİ KAYIT ve KAYIT YENİLEME DÖNEMİ BAŞLADI !

Eko-Schools

Eko-Okullar Programı yeni kayıt-kayıt yenileme dönemi 4 Ağustos Salı günü başlamış olup 2 Ekim Cuma 17:30 tüm belgelerin yüklenmesi için son gün ve saat olarak belirlenmiştir. Bu kapsamda kayıt yenileyip Program'a devam edecek okulların, 2 Ekim Cuma günü 17:30'a kadar Eko-Okullar internet sayfasında yer alan okul profillerine giriş yaparak aşağıdaki maddelerin tümünü tamamlamış olmaları gerekmektedir:

- Eko-Okullar internet sayfasındaki (www.ekookullar.org.tr) okul profiline giriş yapılarak "bilgi güncellemesi" yapılır (Okul profil bilgilerinde herhangi bir değişiklik yoksa bilgi güncellemesi yapılmasına gerek yoktur).*
- "Katkı payı" yatırılır ve tarayıcıdan geçirilen dekont okul profilinde yer alan "katkı payı yükle" bölümüne yüklenir (435.00 TL)**
- Çalışılacak konu ile ilgili "eylem planı" hazırlanır ve okul profilinde yer alan "eylem planı yükle" bölümüne yüklenir.

SÜRDÜRÜLEBİLİR KALKINMA AMAÇLARI İÇİN POZİTİF EYLEMLER KİTAPÇIĞI YAYINDA!

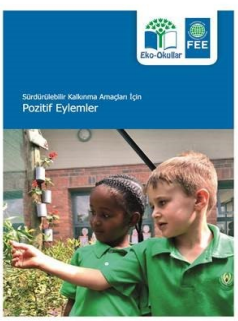

Sürdürülebilir Kalkınma Amaçları İçin Pozitif Eylemler kitapçığı, Eko-Okullar Programı'na dahil olan; öğretmenlere, öğrencilere, okul yönetimlerine, ulusal koordinatörlere ve diğer paydaşlara Eko-Okullar Programı'nın uygulanışının, Sürdürülebilir Kalkınma Amaçları'na ulaşmaya nasıl katkıda bulunduğunu anlatmayı amaçlamaktadır.

Kitapçık içerisinde farklı ülkelerdeki Eko-Okulların gerçekleştirmiş oldukları "Sürdürülebilir Kalkınma İçin Eğitim" konusunda örnek etkinlikler de bulunmaktadır.

100 EKO ETKİNLİK ÖNERİSİ…

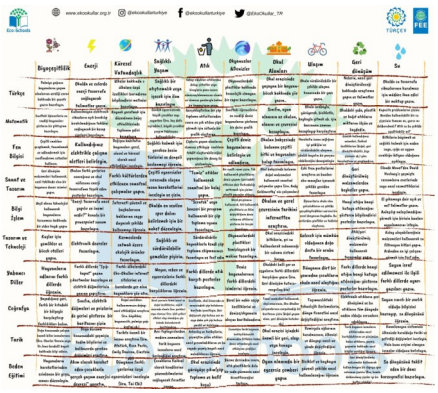

Eko-Okulların eylem planını hazırlarken yararlanabileceği ve 10 ders kapsamında 10 farklı çevre başlığı ile ilgili olarak hazırlanan “100 Eko-Etkinlik” belgesi okullarımız ile paylaşılmıştır.

Belge içerisinde yer alan; Türkçe, Matematik, Fen Bilgisi, Sanat ve Tasarım, Bilgi İşlem, Sanat ve Teknoloji, Yabancı Diller, Coğrafya, Tarih ve Beden Eğitimi dersleri ile Biyoçeşitlilik, Enerji, Küresel Vatandaşlık, Sağlıklı Yaşam, Atık, Okyanuslar & Denizler, Okul Alanları, Ulaşım, Geri Dönüşüm ve Su konularını ele alarak birleştirilen etkinlikler, öğretmenlere eylem planlarını hazırlarken yol gösterici olacaktır.

PANDEMİ SÜRECİNDE BELİRLENEN EK EKO-OKUL KONULARI…

Eko-Okullar Programı uluslararası koordinasyonundan (Danimarka) gelen bilgiye göre “Su, temizlik, hijyen”, “Doğa İle bağlantıda kalma”, “Atık yönetimi ve geri dönüşüm” ve “Sağlık ve beslenme” konuları bu yıl tüm Dünya Eko-Okulları tarafından işlenecek ek konular olarak belirlenmiştir. Bu bilgiye göre okullarımız dilerlerse çalıştıkları temel çevre başlığının yanında ilgili konu başlıkları ile ilgili olarak da yıl boyunca aktivite ve etkinlikler yapabilecek, eylem planları ve yıl sonu raporlarında temel konularının yanında bu başlıklar ile ilgili etkinliklere de yer verebilecektir.

“Eko-Okullar 7 Adımı”na adapte edilen söz konusu dört tematik başlık, pandemi sürecinde okulların Eko-Okullar Programı ve çevre eğitimi konusundaki çalışmalarına daha rahat devam etmelerini kolaylaştıracak, öğrencilerin sorunu somutlaştırıp çözüm önerilerini anlamalarını ve süreci bireysel olarak sağlıkla atlatmalarını sağlayacaktır. “Su, temizlik, hijyen” konusu ile Covid-19 pandemisinin yayılımının nasıl durdurulacağının altı çizilirken, “Doğa İle bağlantıda kalma” konusu uzun süre evde kalma sonucunda oluşan doğada zaman geçirme ihtiyacımıza yanıt verecektir. “Atık yönetimi ve geri dönüşüm” konusu ile pandemiden kendimizi korumaya çalışırken ortaya çıkan tek kullanımlık ürünlerin çevreye verdiği zararın altı çizilirken, “Sağlık ve beslenme” konusu aracılığı ile hastalıklardan korunma, beslenme alışkanlıklarımız ve bu alışkanlıkların çevreye etkileri konusunda farkındalık oluşturulacaktır.

Belirtilen tematik konular ile ilgili olarak hazırlanan kaynakların çevirisi Eko-Okullar Programı Ulusal Koordinasyonu tarafından yapılmakta olup, birkaç hafta içerisinde örnek etkinlikler olarak öğretmenler ile paylaşılacaktır.

OKULLARDA ORMAN

OKULLARDA ORMAN PROGRAMI ULUSLARARASI SERTİFİKASI VE ORMAN BAYRAĞI

Okullarda Orman Programı'nın kriterlerine uyarak orman eko-sistemi ile ilgili gerekli teorik ve pratik çalışmaları yerine getiren ve yılsonu raporlarını eksiksiz olarak gönderen okullar uluslararası sertifikalarla ödüllendirilmektedir. 2019-2020 Eğitim Öğretim yılında 279 okulumuz uluslararası sertifikalarını almışlardır. (Sertifikalar 16 Eylül 2020 tarihinde okullara kargolanmıştır.)

LEARNING ABOUT FORESTS
Certificate of Participation 2020
Presented to
ŞEHİT YALÇIN PALIT ANAOKULU

Programı yürüten okullardan gelen yoğun talep ve oluşan gereklilik sonucunda, süreci başarı ile götüren okullarımıza Okullarda Orman Programı bayrağı verilmesi kararı alınmıştır. Okullar, çalışmaları sonucunda hak kazandıkları bayrak ile orman eko-sistemi konusundaki çalışmalarını yerel çevrelerine duyurabileceği gibi 28 ülkede yürütülen Program ağının bir parçası olduklarını da gösterebileceklerdir.

ULUSLARARASI OKULLARDA ORMAN PROGRAMI
ADANA İLİ,
ŞEHİT YALÇIN PALIT ANAOKULU OKULU

2018-2019 Eğitim öğretim yılında başarı göstermiş ve sertifika almış okullar, 2019-2020 eğitim öğretim yılında da başarılı bir şekilde programı yürüterek Okullarda Orman Programının kahverengi orman bayrağına başvurmuşlardır. Detaylı olarak incelenen bayrak başvuruları sonucunda 95 okulumuz Okullarda Orman bayrağını almıştır. Tüm öğretmen ve öğrencilerimize özverili çalışmaları için teşekkür ederiz.

2020-2021 EĞİTİM-ÖĞRETİM YILI YENİ KAYIT VE KAYIT YENİLEME DÖNEMİ BAŞLADI

Okul öncesi eğitim kurumları ile ilkokul ve ortaokullarda yürütülen, çocuklarda; orman eko-sistemi bilgisinin geliştirilmesi ve ormanın sosyal, ekonomik ve kültürel boyutunun tanıtılmasını amaçlayan Okullarda Orman Programının yeni dönem kayıtları başlamıştır. Programa devam eden veya ilk kez kayıt yaptırmak isteyen okullar www.turcev.org.tr adresinden, Programlar bölümü, Okullarda Orman Programı, Okullarda Orman online başvuru formunu doldurarak göndermeleri gerekmektedir. (Kayıt Formu için tıklayınız.)

Programa devam eden okullar için her yıl kayıt yenileme zorunluluğu vardır. Okullar kayıt formunu doldurduktan sonra 28 Ekim 2020 17:30'a kadar, eylem planlarını word dosyası şeklinde, çalışılması zorunlu tema çerçevesinde hazırlayıp okullardaorman@turcev.org.tr adresine emaille yollamalıdırlar.

Uluslararası koordinatörlük tarafından belirlenen, çalışılması zorunlu tema 2020-2021 eğitim öğretim yılı için ***"İklim Değişikliği, Çevre Kirliliği ve Biyoçeşitlilik Kaybı"*** olarak belirlenmiştir. Okulların üç temayı birlikte ve ilişkisini kurarak çalışması beklenmektedir. Belirlenen tema dışında öğretmenler diğer temalardan bir ya da birkaçını seçerek eylem planlarına dahil ederek çalışabilirler. Okullarda Orman Programı için okulların kayıt, eylem planı ve yılsonu raporu takvimi için tıklayınız.

ÇEVRENİN GENÇ SÖZCÜLERİ

ÇEVRENİN GENÇ SÖZCÜLERİ PROGRAMI İNTERNET SİTESİ VE INSTAGRAM SAYFASI KULLANIMA AÇILDI!

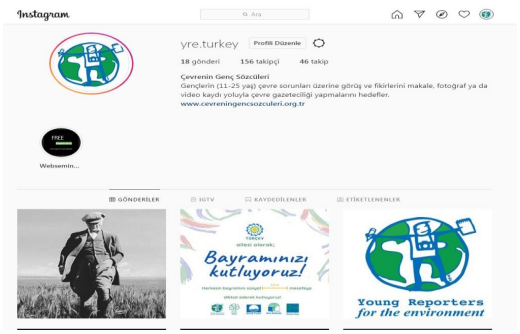

Çevrenin Genç Sözcüleri Programı internet sitemiz kullanıma açılmıştır. İnternet sitesi ile birlikte programı yürüten okullar 2019-2020 eğitim öğretim yılında yaptıkları çalışmaları siteden kayıt olarak, çalışmalarını 15.06.2020 tarihine kadar yüklemişlerdir.

(İnternet sitesi: www.cevreningencsozculeri.org.tr ziyaret edebilirsiniz.) Çevrenin Genç Sözcüleri Programı duyuru, bilgi, çalışmalarının video ve fotoğraflarını paylaşmak için instagram sayfamız kullanıma açılmıştır. Instagramdan "yre.turkey" araması yaparak sayfaya ulaşabilir, takibe alabilirsiniz. Takip etmek için tıklayınız.

Okulların programa kayıt yaptırmak için aşağıdaki bilgilendirici videoyu ve başvuru rehberini incelemesini öneririz. Video: https://youtu.be/eS-QOrzxLJw

Başvuru Rehberi: http://www.cevreningencsozculeri.org.tr/rehber.aspx

Herkese verimli ve sağlıklı bir eğitim öğretim yılı dileriz.

ÇEVRENİN GENÇ SÖZCÜLERİ 2020-2021 EĞİTİM-ÖĞRETİM YILI YENİ KAYIT VE KAYIT YENİLEME DÖNEMİ BAŞLADI!

Young Reporters for the environment

Çevrenin Genç Sözcüleri Programında; öğrencilerin çevre konularında harekete geçerek ve öğrencilere yazma, fotoğraf ya da video medya aracılığıyla bu sorunları dile getirip, bir platformda kendilerini duyurmaları için güçlendirilmesi amaçlanmaktadır. Çevrenin Genç Sözcülerinin nihai hedefi; çevresel adaletsizlikleri vurgulamak, onları uygun makamlar tarafından anlaşılır hale getirerek, tarafsız, konunun her iki tarafına da ulaşarak, 5N1K (ne? ne zaman? nerede? nasıl? neden? kim?) kullanarak, okulda ve yerel çevrede konuya dikkat çekmek, çözüm önerisi sunmaktır. Programa devam eden veya ilk kez kayıt yaptırmak isteyen okullar www.cevreningencsozculeri.org.tr adresinden kullanıcı adı ve şifreniz ile kayıt yaptırabilirsiniz. 2019-2020 Eğitim Öğretim yılında kayıt yaptıran okulların bilgi güncellemesi yapması yeterlidir. Programımıza katılımınız için teşekkür eder, sağlıklı günler dileriz.

ÇEVRENİN GENÇ SÖZCÜLERİ

2019-2020 EĞİTİM ÖĞRETİM YILI ÇEVRENİN GENÇ SÖZCÜLERİ PROGRAMI

ULUSAL VE ULUSLARARASI MAKALE-FOTOĞRAF-VİDEO YARIŞMASI SONUÇLARI AÇIKLANDI!

ULUSAL DERECELER:

Dünyanın 45 ülkesinde 350.000 öğrencinin katıldığı Çevrenin Genç Sözcüleri Programı; ülkemizde 1995 yılından bu yana, ortaöğretimdeki 11-21 yaş grubu öğrencilerine uygulanmaktadır. Çevrenin Genç Sözcüleri Programı kapsamında ülkemiz okulları tarafından üretilen makale, video ve fotoğrafların uluslararası jüriye sunulmadan bir önceki aşaması olan ulusal jüriler; online olarak adaylarını seçmişlerdir. Oldukça zor seçim süreci sonucunda ulusal dereceler ve uluslararası jüriye sunulacak Türkiye adayları seçilmiştir.

Çalışma hazırlayan tüm okulların sertifikaları www.cevreningencsozculeri.org.tr adresinde, kullanıcı adı ve şifrenizle gireceğiniz, çalışmanız kısmına yüklenmiştir. Sertifikalar ayrıca kargolanmayacaktır. Sistemden indirip çoğaltabileceklerdir.

ÇEVRENİN GENÇ SÖZCÜLERİ PROGRAMI 2019-2020 EĞİTİM ÖĞRETİM YILI SONUÇLARI

2019-2020 Eğitim öğretim yılında 60 okul çalışmalarını ulusal koordinatörlüğe iletmiştir.

MAKALE SAYILARI VE SEÇİMİ

11-14 Yaş kategorisi 6 makale, 15-18 Yaş kategorisi 14 makale değerlendirilmiştir.

20 okul makale kategorisinde çalışma yollamıştır. (13.07.2020)

11-14 YAŞ KATEGORİSİ MAKALE SONUÇLARI

1.	ODTÜ GVO Özel Ortaokulu	***"An Extreme Problem: Plastic Waste"*** Authors: Cansu Eren, Rüzgar Kızıltepe, Nehir Özgür, İmge Duru Yazıcıoğlu, Gülergin Tonuk, Tayga Konak, Duru Atay, Ece Taşçı, Murat Kılıç, Deniz Roberto Pedriali, Arzum Kılıç, Erdem Şahin, Kağan Ağras, Ece Nil Şenver.
2.	Bahçeşehir Güzel Bahçe Ortaokulu	***"The best bank is the earth; healthy seed is life… "*** Authors: Mert Magul, Duru Bağriyanık, Mert Büyükyıldırım.
3.	TED Bursa Ortaokulu	***"You will bring the end of the sea, the sea will bring the end of you"*** Authors: Aslı Balaban, Gönül Ünal, Defne Arasıl, Serra Sarısözen, İdil Aydemir, Vera Gonzalez, Sahra Tuna, Didem Sütçü, Yağız İsmet Kenar, Beste Erbilgin, Lara Poyraz, Selen Dönmez, Zeynep Ecem Arıkan, Şevval Deniz Taş, Ela Aktar

15-18 YAŞ KATEGORİSİ MAKALE SONUÇLARI

1.	İzmir Özel Çakabey Lisesi	***"Fıstık çamı veriminde düşüş nedenleri ve çözüm önerileri: Bergama kozak yaylası"*** Authors: Beste Ayan, Kerem Çelebi, Sarina Kohen, Lara Yücebaş, Nergiz Inal, Naz Pekcan, Öykü Abaslı, Arin Barak, Melisa Abay, Zeynep Alpay, Ataberk Ilgazdağ, Sıla Arakuşoğlu
2.	IDV Özel Bilkent Lisesi	***"Recycling food waste"*** Authors: Pelin Özer, Utku Mert Yakar, Melis Kargin, Pelinsu Aydoğan, Deniz Polat, Ekin Hayal Köseoğlu, Elif Özge Demir.
3.	Özel Bilfen Üsküdar Fen Lisesi	***"Gediz is our heritage"*** Authors: Öykü Özel, Derin Tolun, Nil Zeynep Türkmen, Yasemin Kabadayı, Boran Ulusoy.

VİDEO SAYILARI VE SEÇİMİ

11-14 Yaş kategorisi 4 video, 15-18 Yaş kategorisi 13 video değerlendirilmiştir.

17 okul video kategorisinde çalışma yollamıştır (14.07.2020). Video kategorisi Video röportaj ve video kampanya kategorileri olarak iki ayrı alt kategoride değerlendirilmiştir.

11-14 YAŞ KATEGORİSİ "VİDEO RÖPORTAJ" SONUÇLARI			
1.	Eskişehir Bahçeşehir Ortaokulu	***"Her atık çöp değildir, dönüştür kullan hayata bağlan."*** Çalışma: https://www.youtube.com/watch?v=KOnlDsZfbkI Çalışmayı hazırlayanlar: Elif Eylül Cantürk, Mehmet Doruk Abacı, İnci İftar, Elif Uz, Mehmet Kaan Güler, Mert Aydemir	
11-14 YAŞ KATEGORİSİ "VİDEO KAMPANYA" SONUÇLARI			
1.	FMV Özel Erenköy Işık Ortaokulu	"***Stop global warming by changing your daily life habits. Awake your conscience. Take your action. Because the world needs you."*** Çalışma: https://youtu.be/GL6PwtTzRnI Çalışmayı hazırlayanlar: Adalet Durutürk, Çağan Nalcı, Bade Ersoy, Lal Sezgin, Mısra Çilingiroğlu.	
15-18 YAŞ KATEGORİSİ "VİDEO RÖPORTAJ" SEÇİMİ SONUÇLARI			
1.	Özel İzmir Bahçeşehir Koleji 50. Yıl Fen ve Teknoloji Lisesi	***"Plastic shirt"*** Çalışma: https://www.youtube.com/watch?v=OXm6V4pNOn8 Çalışmayı hazırlayanlar: Han Teoman Balcı, Tuna Çimen, İdil İşsever, Ceyda Özdeş, Ece Yürekli,Selen Bayram, Eren Şakiroğlu, Sena Kelekçi, Atakan Ayşakar, Zeynep Naz Avcı, Umut Turgut, Yaşar Tolga Demirayak, Bora Düren, Deniz Ergün, Hikmet Can Köseoğlu, Berke Ulaş Bozkurt, Hilal İlhan, Hatice Pelin Yağmur, Emre Baba, Suben Elrafie, Alper Cenk Cebeci.	
15-18 YAŞ KATEGORİSİ "VİDEO KAMPANYA" SEÇİMİ SONUÇLARI			
1.	TED İzmir Koleji Lisesi	***"Can not breathe anymore"*** Çalışma: https://youtu.be/BBC0fyvAYdQ Çalışmayı hazırlayanlar: Biray Pınar, Başar İlhan, Burak Çaygara, Eylül Eren, Efe Ballar, Alaz Erol, Fırat Taşkale, Mehmet Üstün Görüş.	

FOTOĞRAF SAYILARI VE SEÇİMİ

2019-2020 Eğitim öğretim yılında 60 okul; 11-14 Yaş kategorisi 13 fotoğraf, 15-18 Yaş kategorisi 37 fotoğraf değerlendirilmiştir (20.07.2020).

<table>
<tr><th colspan="3">11-14 YAŞ "TEK FOTOĞRAFLI RÖPORTAJ" KATEGORİSİ FOTOĞRAF SEÇİMİ</th></tr>
<tr><td colspan="3">Bu kategoride derecelendirmeye uygun kriterde fotoğraf bulunamamıştır.</td></tr>
<tr><th colspan="3">11-14 YAŞ "3-5 FOTOĞRAFLI RÖPORTAJ" KATEGORİSİ FOTOĞRAF SEÇİMİ</th></tr>
<tr><td colspan="3">Bu kategoride derecelendirmeye uygun kriterde fotoğraf bulunamamıştır.</td></tr>
<tr><th colspan="3">11-14 YAŞ "TEK FOTOĞRAFLI KAMPANYA" KATEGORİSİ FOTOĞRAF SEÇİMİ SONUÇLARI</th></tr>
<tr><td>1.</td><td>FMV Özel Erenköy Işık Ortaokulu,

"if the world’s beauties are with us, let’s cherish them"
The home of all countries, our world, which includes all generations, is getting polluted every day and changing slowly. We control and choose the world we live in, but our world is now getting worse. Our forests are burning, our seas are being polluted and the atmosphere is being damaged. It’s not too late to choose the right thing to do. Let’s save our world and live happily.
Mısra Çilingiroğlu.</td><td> </td></tr>
<tr><td>2.</td><td>Karşıyaka Bahçeşehir Koleji,
"Sahibi olmadığı çöpleri anlamlandırmaya çalışırken."
Mahir Has.</td><td> 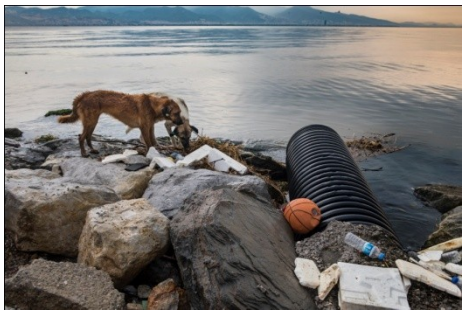 </td></tr>
<tr><td>3.</td><td>Özel İzmir Bornova,
"Betonlaşmış Doğa"
Pelin Su Aydın, Ceyda Kurteş, Burçin Tosun, Elçin Tosun, Selen Boyayapan.</td><td> </td></tr>
</table>

15-18 YAŞ "TEK FOTOĞRAFLI KAMPANYA" KATEGORİSİ FOTOĞRAF SEÇİMİ		
1.	TED İzmir Koleji Lisesi, ***"A wild can on a killing spree"*** **Biray Pınar.**	
2.	İzmir Özel Türk Bahattin Tatış Kampüsü Fen Lisesi, ***"Colors Withering Life"*** **Ece Yıldırım, Doruktan Tüfekçi, Nil Esin Erler.**	
3.	Özel İzmir Bornova Türk Fen ve Anadolu Lisesi, ***"Put on your mask,protect yourself! Reduce your trash,protect nature!"*** **Büşra Geçgil.**	

15-18 YAŞ "TEK FOTOĞRAFLI RÖPORTAJ" KATEGORİSİ FOTOĞRAF SEÇİMİ

1.	İzmir Büyükçiğli Özel Türk Koleji Fen ve Anadolu Lisesi, ***"The Desperation That Everyone Looks At But Can't See"*** As we know that every year thousands of animal die because of pollution. Although we are seeing this but we are not doing something beneficial instead of clicking the share button. Water is necessary for all live beings especially animals. But if water is not clean enough then it's a big threat for their life's. Fossil oil is very harmful for water creatures because there are lots of unhealthy chemicals in it. and this oil comes from big ships and some boats. If we create simple, cheap system that grinds chemicals in fossil oil, it can prevent the problem/ fotoğraf alt yazisi: in this photo we can see that one hopeless animal is lost in seaweeds and plastic bags that people thrown. **Hüseyin Arda Şenerol**	
2.	Özel İzmir Bahçeşehir Koleji 50. Yıl Fen ve Teknoloji Lisesi, ***"From the Eye of the Seagull Through the Eyes of a Seagull"*** My heart beats very fast; I need to get down somewhere. I'm looking around. I'm looking but I can't see. I can't see nature. I can't see the fish. I can't see an environment where I can breathe. I can't see anything but only garbage and fishing nets. What did they do to the beautiful beach? Why did they do it? They hurt us and themselves. Don't they understand that plastic and glass is hard to dissolve in nature? I wish I could find the words to tell you how many of my friends lost their lives by crashing into windows…Will mankind begin to protect nature when his own friends leave? I hope it's not too late for everything. **Melis Menkü**	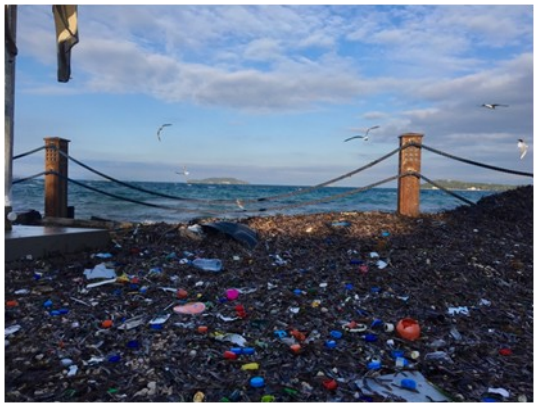
3.	TED Ankara Koleji Vakfı Özel Lisesi, ***"His New Home"*** After the advent of mass production, we started producing more than we can ever dispose of. But the extras needed to go somewhere, and we began using the environment as our garbage can. Consequently, many animals became sick because of contact with garbage (e.g., eating it), and many more died. This photograph, taken in İmrahor, Ankara, shows a dog in his new home, a terrain filled with rubbish due to industrialization and consumerism in the area. If proper waste management systems are not put into action or expanded upon, then more animals are bound to be hurt. **Mustafa Bora Ulusoy**	

15-18 YAŞ "3-5 FOTOĞRAFLI RÖPORTAJ" KATEGORİSİ FOTOĞRAF SEÇİMİ
Bu kategoride derecelendirmeye uygun kriterde fotoğraf bulunamamıştır.

11-14 YAŞ "INTERNATIONAL COLLABRATION" KATEGORİSİ MAKALE SEÇİMİ		
Birinci:	• Ari Private Middle School (ANKARA, TURKEY) • International Community College (ACCRA, GHANA), Palisades Elementary School (LOS ANGELES, USA).	"Climate action to stop the time: 'Beethoven nature rap'"

2019-2020 Eğitim Öğretim yılı Çevrenin Genç Sözcüleri Programı Ulusal Dereceleri ayrıntıları için tıklayınız. http://www.cevreningencsozculeri.org.tr/icerikDetay.aspx?icerik_id=162

ULUSLARARASI DERECELER:

Dünyanın 45 ülkesinde 350.000 öğrencinin katıldığı Çevrenin Genç Sözcüleri Programı Uluslararası dereceler 18 Eylül 2020 tarihinde açıklanmıştır. Bu yılki uluslar arası jüri; UNESCO, Wrigley Vakfı, FEE ve YRE (Young Reporters for the environment) çalışanları ve serbest gazetecilerden oluşmaktadır. Jüri üyeleri 15-17 Eylül 2020 tarihlerinde toplanmıştır. YRE uluslararası yarışmasına katılan tüm katılımcılar bu yılın başından kendi ülkelerinin ulusal koordinatörlüklerine çalışmalarını iletmişlerdir. Uluslararası düzeyde 11-14, 15-18, 19-25 yaşlarda video, makale ve fotoğraf kategorilerinden dereceleri seçerek exposure'a yüklemişlerdir. Tüm finalistler için tıklayınız.

Türkiye'den Fenerbahçe Üniversitesi 2019-2020 Eğitim Öğretim yılında Fotoğraf Röportaj 3-5 fotoğraf, 11-25 yaş kategorisinden 1.lik almıştır. Çalışma için tıklayınız.

Photo Reportage of 3-5 Photos, 11-25 years, Turkey

Başlık: Five Alternative Solution Models to The Eco-Apocalypse from The New Rurals- (Yeni Köylülerden Ekolojik Kıyamete Karşı)
Okul: Fenerbahçe Üniversitesi
Öğrenciler: Elif Pınar Sevinç, Tarık Bayri, İlker Can Koçulu, Selin Gürel, Ozan Gümüşoğlu, Ayşenur Ataseven, Alperen Alaş, Emre Uzunoğlular, Aytek Başkan, Şevval İpek, Harun Gecü, Zeynep Lara Yüce
Koordinatör Öğretmenler: Doç. Dr. Ebru Güzel ve Ar. Gör. Emre Meriç.

Özverili çalışmaları için tüm koordinatör öğretmenlerimize ve Çevrenin Genç Sözcüleri öğrencilerimize çok teşekkür ederiz.

2020-2021 Eğitim öğretim yılında da birlikte çalışmak dileğiyle…

SOSYAL MEDYA HESAPLARIMIZ

Mavi Bayrak:
facebook.com/mavibayrakturkiye
instagram.com/mavibayrakturkiye
youtube.com/Mavi Bayrak Türkiye

Eko Okullar:
facebook.com/ekoookullar
instagram.com/ekookullarturkiye
twitter.com/EkoOkullar_TR
linkedin.com/in/eko-okullar-turkiye-87b80363

Çevrenin Genç Sözcüleri:
facebook.com/CevreninGencSozculeri
youtube.com/Çevrenin Genç Sözcüleri Türkiye
instagram.com/yre.turkey

Okullarda Orman Programı:
facebook.com/okullardaormanturkiye
youtube.com/Okullarda Orman Programı

Yeşil Anahtar
facebook.com/yesilanahtarturkiye/
instagram.com/yesilanahtar/
twitter.com/yesil_anahtar
linkedin.com/in/green-key-turkey-63a649169/

E BÜLTEN KAYIT İÇİN

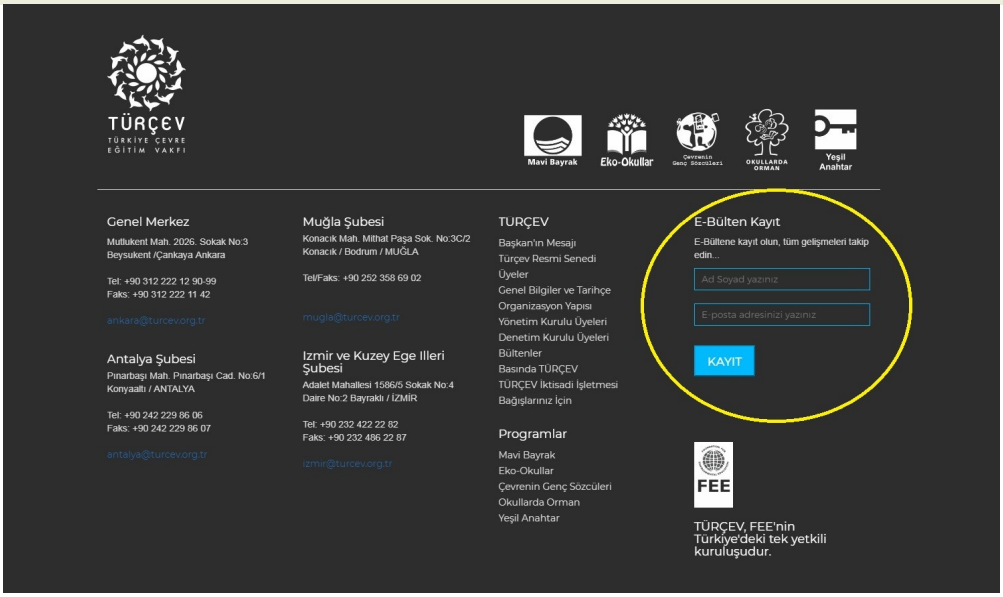

Bültenimiz ile ilgili görüş ve önerilerinizi **turcevbulten@turcev.org.tr** adresine bildirebilirsiniz.

E -Bültene kayıt olup, gelişmeleri takip edebilirsiniz.

E-Bülten kaydı için www.turcev.org.tr adresi anasayfa sayfa sonu, en alt sağ köşeden e-mail grubuna kayıt yaptırabilirsiniz.

BLUE FLAG Green Key Eco-Schools LEARNING ABOUT FORESTS Young Reporters for the environment